

REUNIÓ GENERAL D'INICI DE CURS

CURS 2017 – 2018

QUÈ ÉS L'ESPLAI CEL?

Som el Centre d'Esplai Loiola (CEL), un projecte que va néixer l'any 2012 i que poc a poc ha anat creixent fins a convertir-se en el que som ara: Una gran família que compta amb un equip de 27 monitors i monitores, amb consiliari inclòs, més de 100 infants i joves i moltes famílies com vosaltres que recolzen la tasca del lleure infantil i juvenil.

Habitualment, ens trobem els dissabtes per la tarda al Centre Borja, de les 16.30 fins a les 19.00h. Durant aquest espai de temps, que passa molt i molt ràpid, fem activitats de tot tipus amb els infants: jocs, dinàmiques de grup, reflexions, gimcanes, pregàries,... així com activitats fora d'aquest horari com ara trobades amb altres esplais, excursions o sortides de cap de setmana. Tot sempre en base als nostres valors, les nostres creences i objectius educatius. [*Podeu trobar-ho tot en [l'ideari de l'esplai](#)*]

A més, també fem missa un cop al mes [*podeu trobar els horaris al [calendari del curs](#)*]. Un espai obert a tots i totes, on ens trobem famílies, infants, monitors i monitores.

COM HO FEM?

La tasca de monitoratge és totalment voluntària, nosaltres creiem en aquest projecte i, per això, treballem per la millora contínua de la qualitat del lleure des de la nostra posició de monitors i monitores.



Treballem per comissions per al dia a dia de l'esplai, participant i col·laborant tots i totes pel bon funcionament. Per exemple, tenim una

comissió de preparació del dia de *Passafulards*, una altra pels grups de berenars o la comissió *Anti-bullying*, entre d'altres.

També tenim càrrecs, aquests es diferencien per ser grups de treball de llarga durada on es tenen en compte aspectes com el material de curs, la farmaciola o les formacions dels monitors i monitores.

Finalment, també ens avaluem com a equip mitjançant l'assemblea de curs, on fem un balanç de la nostra tasca passada i mirem de millorar-la de cara al futur; fent tot tipus de propostes de millora.

QUÈ VOLEM ACONSEGUIR DURANT AQUEST CURS?

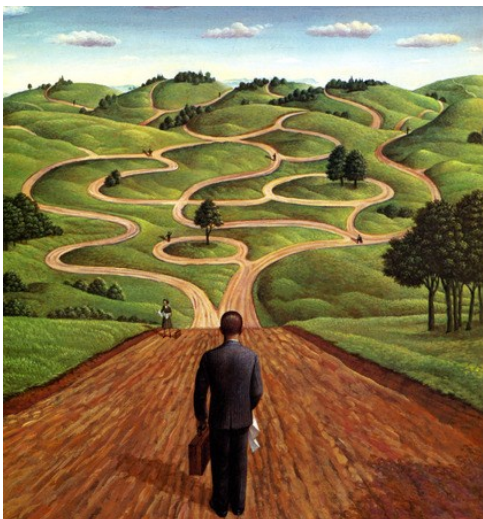

A continuació presentem els objectius de curs, tant generals com específics, elaborats per l'equip de monitors i monitores a partir d'una detecció de necessitats.

Aquests objectius van en concordança amb els objectius generals de l'esplai, basats en el treball de la natura, l'esperit crític i l'agraïment. Així com amb els valors cristians que promovem en el nostre dia a dia. [*Ho podeu trobar en el nostre ideari*]

Promoure l'autonomia dels infants

- Treballar el quotidià en el context d'esplai, tant en el dia a dia com en les sortides durant el curs.
- Participar en el disseny de les sortides durant el curs.
- Apreciar el valor de l'autonomia com a empoderament de la persona.
- Ajudar els infants a ser conscients que durant la seva infantesa i joventut a Natzaret, Jesús vivia el cada dia com un regal de Déu Pare i que col·laborava amb la seva família i la seva comunitat a compartir aquest regal amb tothom: "Jesús es feia gran, avançava en enteniment i tenia el favor de Déu i dels homes." (Lc 2, 52)

Promoure l'equitat de gènere

- Conscienciar els infants sobre les desigualtats de gènere de la societat on vivim i del seu entorn més proper i quotidià.
- Familiaritzar els infants amb termes sovint manipulats i aclarir dubtes sobre associacions mal fetes que rodegen el tema del gènere.
- Incentivar que els infants prenguin un rol actiu en l'àmbit de l'equitat de gènere, i facin canvis, tant de conducta com de pensament, que els ajudin a sentir-se alliberats.
- Ajudar els infants a descobrir en Jesús i en la comunitat cristiana la crida a fer un món més just a partir de l'eix de desigualtat home/dona, conjuntament amb els eixos de desigualtat econòmic i cultural. “Ja no hi ha jueu ni grec, esclau ni lliure, home ni dona: tots sou un de sol en Jesucrist.” (Carta de Sant Pau als Gàlates 3,28)

Promoure la consciència ecològica i el contacte amb la natura, per tal d'aprendre a respectar-la i valorar-la.

- Potenciar els espais naturals propers a l'esplai: Collserola.
- Realitzar sortides de 24h en espais naturals.
- Conscienciar a partir d'activitats a l'esplai de la importància del reciclatge.
- Promoure els desplaçaments amb vehicles el menys contaminants possibles.
- Ajudar els infants a apreciar la naturalesa com a font de vida i de joia, com a regal, com a “Creació” – regal de Déu. I que Déu ens convida a tenir-ne cura i a posar-la al servei de tota la humanitat. “Déu veié que tot el que havia fet era molt bo.” (Gn 1, 31)

QUIN ÉS EL CENTRE D'INTERÉS D'AQUEST ANY?

Un centre d'interès és l'eix d'animació que seguim al llarg de tot el curs per treballar les activitats en relació a alguna història, esdeveniment o situació. Normalment, aquest eix ens permet tenir unes activitats més originals i animades pels més petits i petites de l'esplai. Tot i que els i les més grans, de vegades, també el segueixen.

Aquest any ens ha vingut a visitar una tribu de Nova Celandia que es diu Celatas. Els hi hem donat permís per a que es quedin amb nosaltres aquest any en els locals de l'esplai. Així que tindrem per allà una cuinera, un músic, una guàrdia de seguretat, un manetes o fins i tot una xaman!!! Tot tipus de personatges d'aquesta gran tribu nova-celandesa...què podrà passar?

ON PODEM TROBAR EL CALENDARI DE CURS?

Hem adjuntat el calendari en el mateix mail en què heu rebut aquest document. Tot i així, sempre podeu trobar-ho en la web de l'esplai:

<https://esplai cel.weebly.com/>

- Pestanya d'arxius: Ideari, Calendari, Cançó de l'esplai,...
- Pestanya de fotos: Fotos de les activitats de curs, sortides,...

I ELS GRUPS DE BERENAR?

Aquest any, els grups de berenar van per famílies enlloc de per infants, de manera que quan toqui portar berenar a la família, toqui portar-ne a tots els grups alhora però és una mateixa vegada. A la pàgina següent hi ha la taula amb el grup de cada família.

GRUP 1	GRUP 2	GRUP 3	GRUP 4
Alfonso Almiñana	Carrillo Garcia	Held Duque	Pagonabarraga Bruna
Alorda Zendreba	Carrillo Nadeu	Jaumà Gallego	Ragués Carrilero
Aztarain Benages	Cirera Alonso	Matas Bastida	Rallo Gaminde
Batlle Viñas	de Nadal Boixareu	Mateu Yus	Roca Balcells
Berruezo Marcè	Diez del Corral	Mendiluce Prats	Roche Fernández
Borras Guardia	Fort Elizalde	Monfort Moya	Rossell Arús
Burgaña Lluís	Gil Vives	Navarro i Triola	Santiago Ramírez
Cabestany Español	Gil-Vernet Pagonabarraga	Noguera Renom	Solé Carbonell
Carbonell López	Jurgens Muñoz	Oliva Jurgens	Spanninga Monfort
Catalan De Udaeta	Lammers Garcia	Oller Garcia	Tintoré Cuyàs
Crespo Ballester	Loewer Roche	Ortiz Dominguez	Trenchs Gozálviz
Esteban Casadevall	Manzanas Badia	Perez Ninot	Valls Alarcón
Everett de la Puente	Margalef Agell	Pérez Poveda	Vidal-Quadras Llopis
Fernandez Gratacòs	Melgosa Feu	Pla Trenchs	Vilarasau Rallo
Ferrer Pérez	Millet Marès	Puig Carnicer	Vilela Martín
Garcia Gavaldà	Molins Mas de Xaxas	Reyes Salles	Villanueva Fernández
Garcia Griera		Romagosa Pérez- Portabella	Xifré Kasperskaya
Marqués Lobo		Rosés Garcia	
Valls Buldu		Salgas Marginedes	
		Sallent Ysamat	

NORMATIVA BÀSICA

Faltes d'assistència:

En cas que un infant falti a un terç (truncant la xifra) de les activitats d'un trimestre avisant de les faltes o bé en falti un quart (també truncant) no avisant en alguna d'elles perdrà la plaça, quedant aquesta a disposició de l'equip de monitors que podrà -si ho considera adient- cedir la plaça al primer de la llista d'espera. En cas que no hi hagi llista d'espera, tant pares com infant hauran de demostrar la voluntat de continuar a l'esplai.

Demanem si us plau que, en cas de voler avisar per una futura falta d'assistència, es faci via mail en el grup indicat (garbí, llevant, xaloc, etc.). [*Trobareu els mails al final d'aquest document*]

S'avisarà a la família en qüestió quan estigui a punt de perdre la plaça.

Mòbils:

Cal tenir en compte que durant les activitats d'esplai no s'ha de fer servir el telèfon mòbil. És un espai per compartir, connectar amb la resta de grup i gaudir de la tarda mitjançant el lleure. Per tant, demanem si us plau que tots aquells infants que tinguin telèfon mòbil no el duguin durant l'activitat. L'equip de monitors i monitores aportarem una "caixa de mòbils" si veiem que el mòbil distorsiona l'activitat, retornant el telèfon al final d'aquesta.

Normes bàsiques de conducta:

En cas que un infant tingui comportaments considerats greus per l'equip de monitors, rebrà un avís i pot ser expulsat temporalment de l'esplai fins que l'equip de monitors ho consideri adient. En cas que continuïn aquests comportaments, l'equip de monitors té la potestat d'expulsar l'infant de l'esplai definitivament.

PRESSUPOSTOS

INGRESSOS	
Ingressos Propis	10000 €
Subvencions	2400 €
TOTAL	12400 €

Balanç curs	300 €
--------------------	--------------

DESPESES	
Material	2500 €
Serveis Externs	3300 €
Generals	2200 €
Sortides	3500 €
Despeses de Personal	0 €
Altres	600 €
TOTAL	12100 €

El balanç del curs és 300€ positiu, que deixem com a coixí en cas d'imprevistos. Paral·lelament, també preveiem ingressar 1700€ corresponents a quota d'entrada. Actualment, tenim una comissió encarregada de buscar pressupostos per un pàrquing de bicicletes, obra que es finançaria amb l'acumulat de quota d'entrada del curs passat.

COM ES REALITZA EL COBRAMENT A L'ESPLAI?

El cobrament de les quotes es fa mitjançant **domiciliació bancària** en el compte indicat en la inscripció de l'infant.

Tenim dues quotes diferenciades a l'esplai:

- Quota d'entrada: Es cobra només el primer any que l'infant accedeix a l'esplai. S'utilitza per despeses que poden ser molt quantioses però són molt poc habituals, com per exemple reformar els locals o fer un pàrquing per bicicletes.
- Quota de curs: Es cobra cada any d'inscripció al nou curs d'esplai. Cobreix el material del curs, les sortides de cap de setmana, l'ús dels locals (llum, aigua, neteja), les formacions de monitors...

El cost del curs 2017 – 2018 és el següent per cada quota:

Quota d'entrada		Quota de curs	
1r fill/a	150	1r fill/a	100
2n fill/a	90	2n fill/a	85
3r fill/a	60	3r fill/a	60
4t fill/a	No es cobra	4t fill/a	No es cobra

En cas que es vulgui **fraccionar el cobrament** de la quota caldrà enviar un mail a esplai cel@gmail.com.

BEQUES DE L'ESPLAI

L'esplai ofereix un programa de beques i ajuts per als infants, tant pel que fa a la quota d'entrada com la quota de curs. [Trobareu [les bases de les beques i ajuts en la web de l'esplai](#)].

El termini és fins el **10 de novembre**. Cal enviar un mail a: esplai cel.beques@gmail.com. És totalment confidencial, i només les tres persones de la comissió de beques hi tenen accés.

MAILS DE L'ESPLAI

Mail general

esplai cel@gmail.com



Garbí

esplai cel.garbi@gmail.com

Llevant

esplai cel.llevant@gmail.com

Xaloc

esplai cel.xaloc@gmail.com

Tramuntana

esplai cel.tramuntana@gmail.com

Mestral

esplai cel.mestral@gmail.com

Ponent

esplai cel.ponent@gmail.com

Beques i ajuts (confidencial)

esplai cel.beques@gmail.com

BON INICI DE CURS!!!